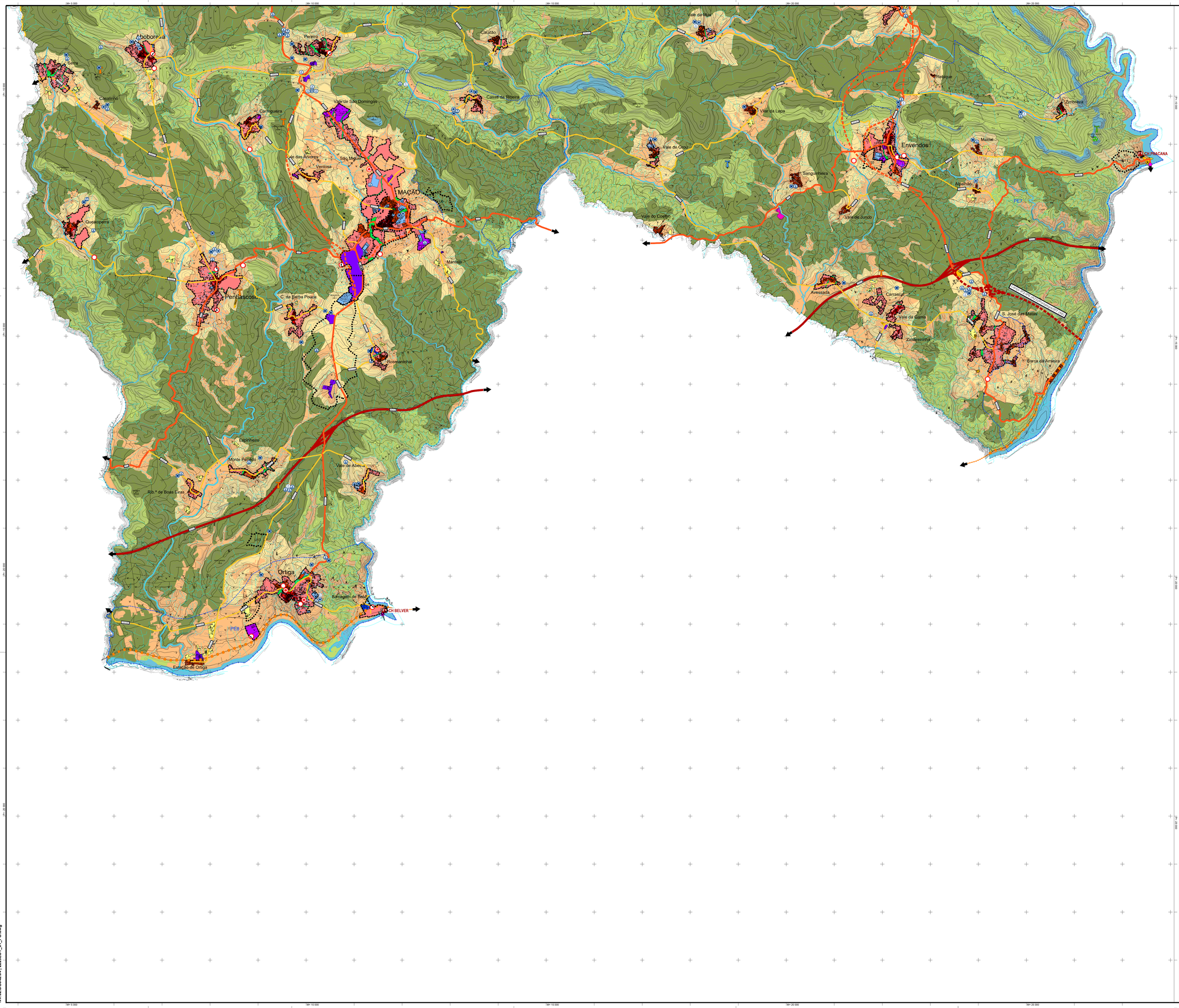

LEGENDA:

Limite de Concelho (CAOP 2020)

Limite de Freguesia (CAOP 2020)

QUALIFICAÇÃO DO SOLO

SOLO RÚSTICO

Espaços agrícolas

Espaços florestais:

- Espaços florestais de proteção e conservação
- Espaços florestais mistos
- Espaços silvopastoris (proposta conceptual)

Espaços naturais e paisagísticos

Espaços de exploração de recursos geológicos

Aglomerados rurais

Espaços de edificação dispersa

Espaços de atividades industriais em solo rústico

Espaços de equipamentos, infraestruturas e outras estruturas

SOLO URBANO

Perímetros urbanos

Espaços centrais

Espaços habitacionais:

- Consolidados
- Consolidados a requalificar
- A consolidar

Espaços de atividades económicas

Espaços de uso especial:

- Espaços de equipamentos
- Espaços de infraestruturas
- Espaços Turísticos

Espaços verdes:

ESPAÇOS CANAIS

REDE RODOVIÁRIA

Proposto | Existente

Sistema primário

Sistema secundário

Sistema terciário

REDE FERROVIÁRIA

Linha da Beira Baixa (Lisboa - Covilhã)

INFRAESTRUTURAS TERRITORIAIS

ABASTECIMENTO DE ÁGUA

Captação de água

Reservatório

Estação elevatória

Estação de tratamento de água

DRENAGEM E TRATAMENTO DE ÁGUAS RESIDUAIS

Estação de tratamento de águas residuais

Estação elevatória

INFRAESTRUTURAS ELÉTRICAS

Eólica

Central hidroelétrica

Energia barragem

Redes de telecomunicações

Radio farol de navegação aérea - VOR Nisa e respetivas faixas de proteção

Antenas - Rede Telecom SIRESP

Antenas

PLANEAMENTO E GESTÃO

UNIDADES DE ESTRATÉGICAS DE GESTÃO DA PAISAGEM (*)

- UEGP 1 - Mação/Carvoeiro
- UEGP 2 - Penhascoso/Abobreira
- UEGP 3 - Enverdos
- UEGP 4 - Ortiga
- UEGP 5 - Amendoa/Cardigos

PROGRAMAS ESTRATÉGICOS

- PE1 - Vale da Ribeira de Eiras
- PE2 - Serra do Bando de Santos
- PE3 - Zona Turística do Poço Mourão
- PE4 - Zona Turística da Serra de Santo António
- PE5 - Zona Turística da Praia Fluvial de Cardigos/Vergancinho
- PE6 - Vale da Ribeira da Pracana
- PE7 - Vale do Ocreza
- PE8 - Terraços do Tejo

UNIDADES OPERATIVAS DE PLANEAMENTO E GESTÃO

- U1 - Mação - Encosta Poente
- U2 - Mação Horta Velha
- U3 - Mação - Mina e Outeiro da Forca
- U4 - Mação - Zona Industrial de Lamas – Fase III
- U5 - Parque Empresarial e Logístico
- U6 - Parque Vale do Rato
- U7 - Cardigos - Norte
- U8 - Cardigos - Parque Empresarial
- U9 - Carvoeiro - Noroeste
- U10 - Enverdos - Parque Empresarial
- U11 - Zona turística do Alto da Barragem
- U12 - Ortiga - Sudoeste
- U13 - Parque Empresarial Agroflorestal de Vale de Zebro

(*) Aguarda fornecimento dos limites

Entidade Proprietária:Comunidade Intermunicipal do Médio Tejo ; Entidade Produtora: Bion Portugal S. A.; Data do Levantamento: 07/2012; Data de Edição: 12/2012; Número e Data de Homologação: Proc. nº 320 de 23-12-2015; Entidade Responsável pela Homologação: DGT; Sistema de referência: PT-TM06/ETRS89; Elipsóide: GRS80; Projeção cartográfica: Transversa de Mercator; Datum Altimétrico - Marégrafo de Cascais ; Exatidão planimétrica: <= 0,60 metros; Exatidão altimétrica: <= 1,30 metros; Exatidão Temática: <= 5%; Entidade Produtora de Cartografia Temática: NORVIA; Precisão Posicional Normal: 0,3M

DONO DE OBRA:

CAMÂRA MUNICIPAL DE MAÇÃO

PROJETISTA:

NRV CONSULTORES DE ENGENHARIA

PROJETO:

1ª Revisão do PDM de Mação

DESIGNAÇÃO:

Planta de Ordenamento:
Classificação e Qualificação do Solo

FASE:

PROPOSTA DA REVISÃO

	DATA	RUBRICA
PROJETO	Março 2022	
DESENHO	Março 2022	
VERIFICAÇÃO	Março 2022	
VALIDAÇÃO	Março 2022	

DESENHO						
Tipo de Doc.	Fase Proj.	Esp.	N.º Seq.	Folha	Rev.	Versão
----	----	----	----	----	----	----

PROCESSO: 2229LOT

ESCALA: A0: 1/25000

DESENHO Nº: 01.2

N:\02.DG\042.04 | 2229LOT_01_PO.dwg